

REPUBLICA MOLDOVA
RAIONUL SÂNGEREI
CONSILIUL COMUNAL BURSUCENI

DECIZIA nr.1/3
din 02 martie 2020

„Cu privire la înregistrarea bunului
imobil proprietate publică”

Examinînd nota informativă a dlui Pașa Gheorghe, primarul comunei Bursuceni, în conformitate cu Capitolul V, al.91-95 din Regulamentul privind modul de delimitare a bunurilor imobiliare proprietate publică, aprobat prin Hotărîre Guvernului Nr.63 din 11.02.2019, art.14 alin.(2) lit.b) Legii 436-XVI din 28.12.2006 privind administrația publică locală, Consiliul comunal Bursuceni DECIDE:

1. Se acceptă înregistrarea bunului imobil, teren agricol cu S-1.0269 ha, proprietate publică și a drepturilor asupra lui de către organele cadastrale teritoriale Sîngerei.

2. Dl Pașa Gheorghe se desemnează responsabil să prezinte materialele de delimitare a bunului imobil proprietate publică spre înregistrare la OCT Sîngerei.
/conform anexei/

3. Înregistrarea bunului imobil proprietate publică și a drepturilor asupra lui se va efectua din contul bugetului primăriei.

4. Controlul executării deciziei se pune în sarcina comisiei consultative de specialitate pentru „Agricultură, Buget și Finanțe” președintele, Șoldău L.

Președintele ședinței

Secretar al Consiliului comunal



L. Șoldău

M. Cozma

L.Șoldău

M.Cozma

ÎNTEPRINDEREA DE STAT "CADASTRU"
OFICIUL CADASTRAL TERITORIAL Sîngerei

PLANUL GEOMETRIC

Data eliberării: 30.08.2012

Număr cadastral: 7422112009

Adresa (b.î.): r-l Sîngerei com. Bursuceni sat.(sector) Bursuceni, str. neidentificată Nr.

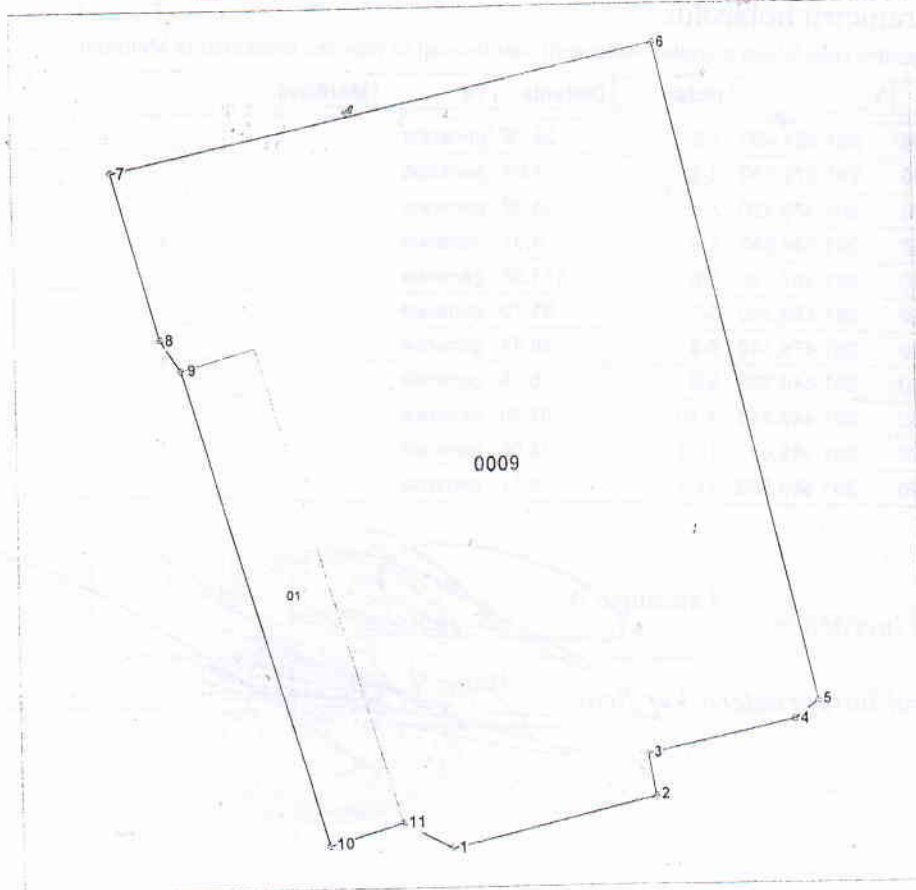

Scara 1:1250

Amplasarea bunului

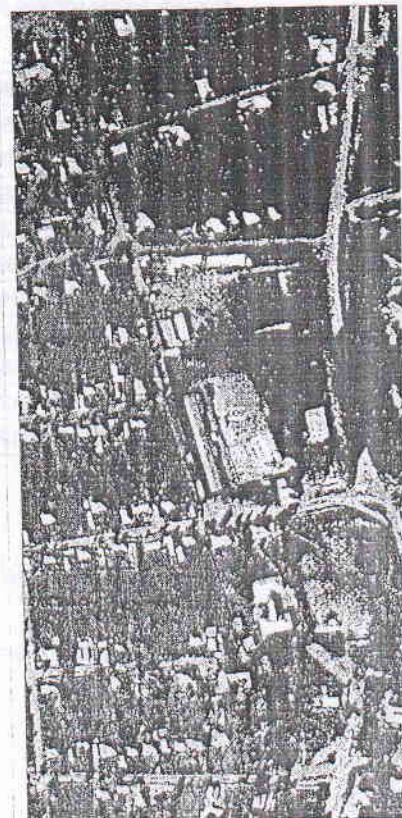

Semne convenţionale

0009 - numărul cadastral al terenului

Caracteristicile tehnice a bunului imobil

Cod	Tipul bunului	Mod de folosinta	Suprafata terenului
	Teren	agricol (TAC)	1.0269ha
01	constructie	Depozit	

Executantul lucrărilor: Lencăuţan A.

(semnatura, numele, prenumele)

Conducătorul întreprinderii/Verificat: Burac V

(semnatura, numele, prenumele)

Coordonat:

Specialistul în reglementarea regimului funciar Sulu

(semnatura, numele, prenumele)

*Catalogul coordonatelor si parametrii hotarului vezi verso.

